Göteborgs Stad

Generell trafikanordningsplan

Spår Nr 04

Gatuspår - Hindrande arbete

Gäller ej Götaälvbron

Trafikeras av spårvagn eller spårvagn och buss. Intilliggande körfält avstängt.

*
När arbete ej pågår skall **A20** och sluttavla vara täckta **eller** nedtagna

Om båda spårriktningar berörs av arbete eller används som utrymningsområde skall skyddsanordning/skyddsåtgärder utföras i båda riktningar

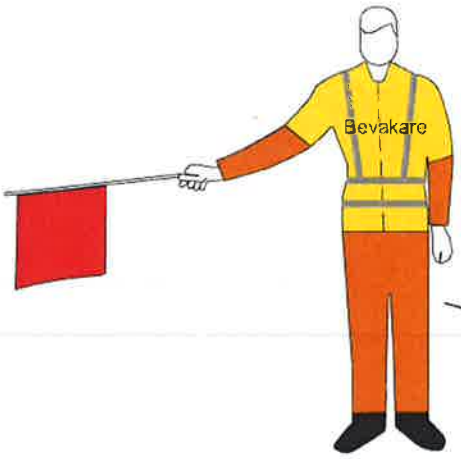

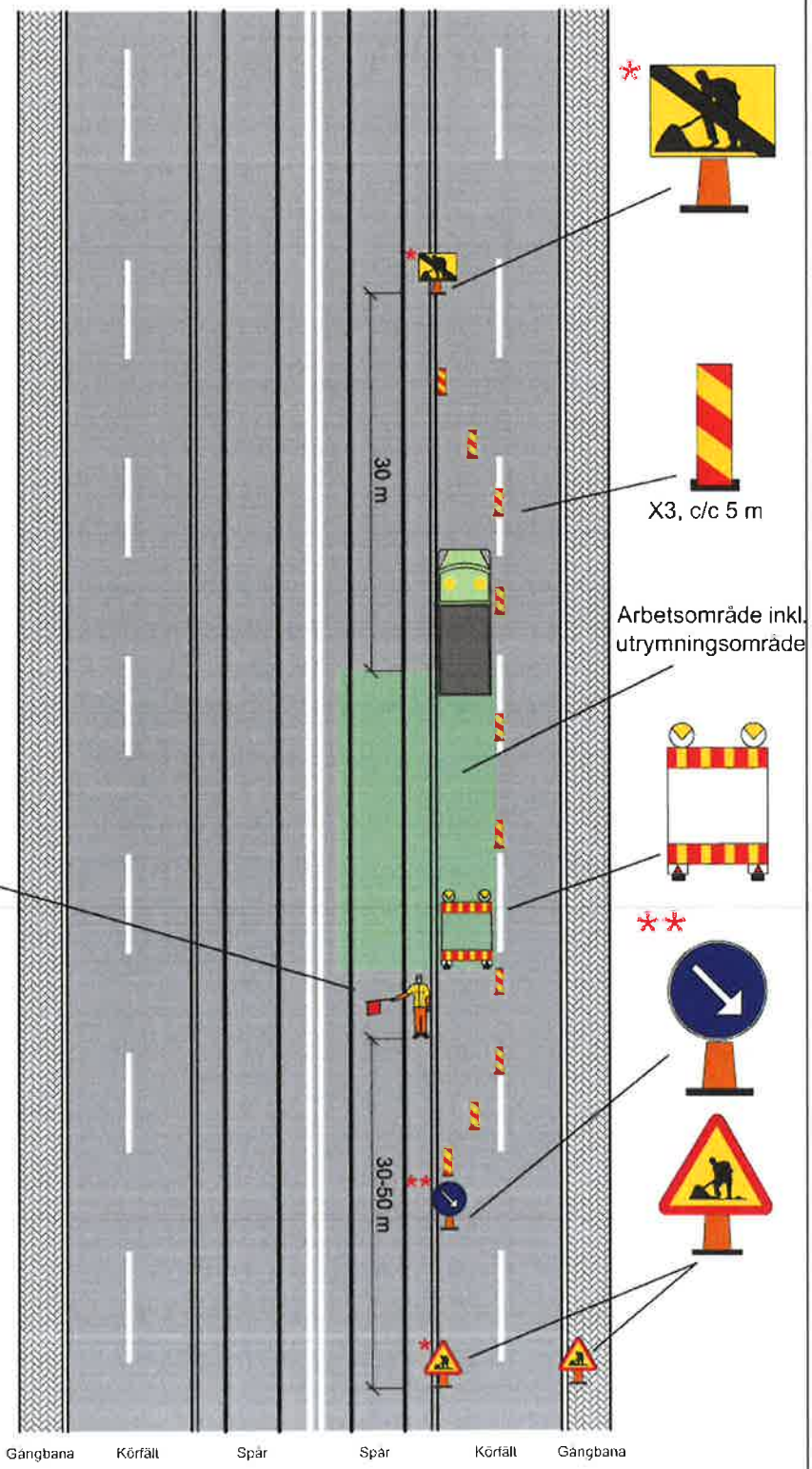

**
Vägmärket sätts upp i de fall bussar i linjetrafik leds ut i intilliggande körfält

Vid uppsättning av skyltmaterial enligt TA-plan används generell TK-spår nr 9 samt vid behov skyddsfordon, min 3,5 ton med vägmärkesvagn

2018-10-15